COMUNE DI CASTENASO (BO)
NUOVO FABBRICATO RESIDENZIALE
Via Risorgimento, n.30

-PLANIMETRIA PIANO INTERRATO-

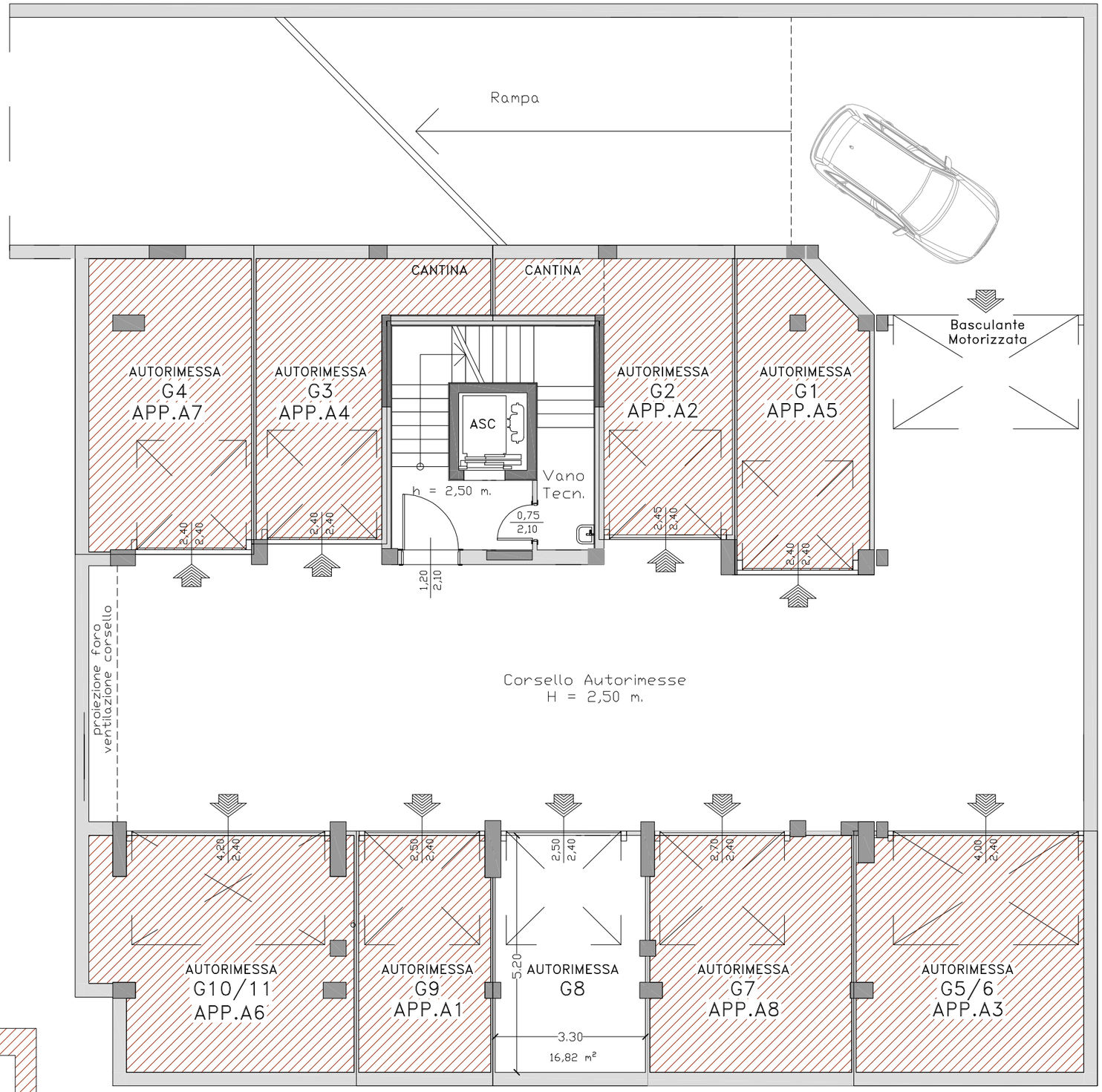

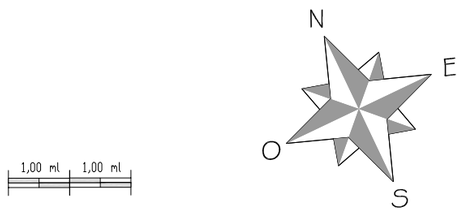

NON PIU' DISPONIBILE
AGGIORNAMENTO DEL 20/08/2024

Le superfici rappresentate sono puramente indicative. IMMOBILIARE FIORDALISO s.r.l. si riserva la facoltà di apportare in fase esecutiva piccole variazioni dovute a tolleranze pari al +/- 3% ed al dimensionamento di strutture portantanti (pilastri), cavedi tecnici e/o condotti.